

Architektur Denkmalpflege  
Vermessung Bauforschung Dokumentation

Stadt Friedberg, Thal 14, Fotodokumentation zur Bauaufnahme



Foto Nr. 06, Westansicht;

# Ansichten



Foto Nr. 07, Südsansicht;



Foto Nr. 08, Südostansicht;



Foto Nr. 09, Nordwestansicht mit nördlichem, späterem Vorbau;



Foto Nr. 01, Teilostansicht nach Süden mit Innenhof;



Foto Nr. 02, Teilostansicht nach Norden mit Innenhof und nordöstlichem Vorbau;



Foto Nr. 04, Teilostansicht nach Norden mit Innenhof und erdgeschossigen Bauten um den Hof gruppiert, sonst wie vor;



Foto Nr. 05, Innenhof nach Osten mit Geländesprung;

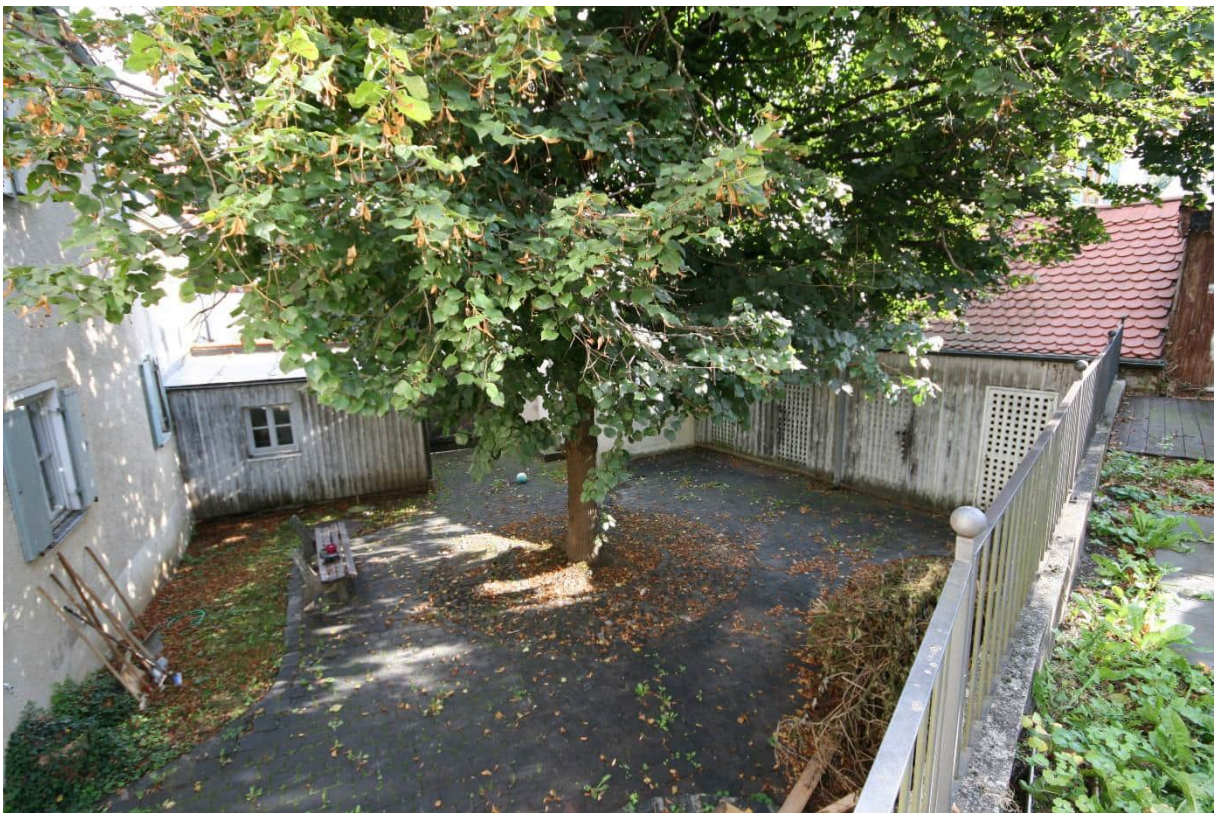

Foto Nr. 03, Teil der Ostfassade mit Innenhof nach Norden;

# Erdgeschoß



Foto Nr. 18 EG, Raum Nr. 0.05 Querflur nach Osten: Wangentreppe zweiläufig (Tritt- und Setzstufen) als Stockwerkstreppe mit Zwischenpodest; Geländerstäbe gedrechselt; rückwärtige Tür zum Innenhof;

17.10.2024 Stadt Friedberg, Thal 14, ehem. Fronveste, Fotodokumentation zur Bauaufnahme



Foto Nr. 59 EG, Übersicht Raum Nr. 0.05 nach Westen: Durchgehender Querflur, Boden: Kalksteinplatten, Decke verputzt;



Foto Nr. 20 EG/OG, Raum Nr. 0.05, Zwischenpodest nach Nordosten: Starker Setzungsriß in der nordöstlichen Flurecke;



Foto Nr. 60 EG, Übersicht Raum Nr. 0.04 nach Südosten; Hintergrund: Statische Präventivmaßnahmen zur Gebäudesicherung;



Foto Nr. 62 EG, Raum Nr. 0.04 nach Norden, Deckenausschnitt: Putzdecke mit Haselruten auf Brettern, als Putzträger unter Gipskartondecke auf Trägerkonstruktion; darüber Deckenbalkenlage;



Foto Nr. 61 EG, Übersicht Raum Nr. 0.04 nach Nordwesten;

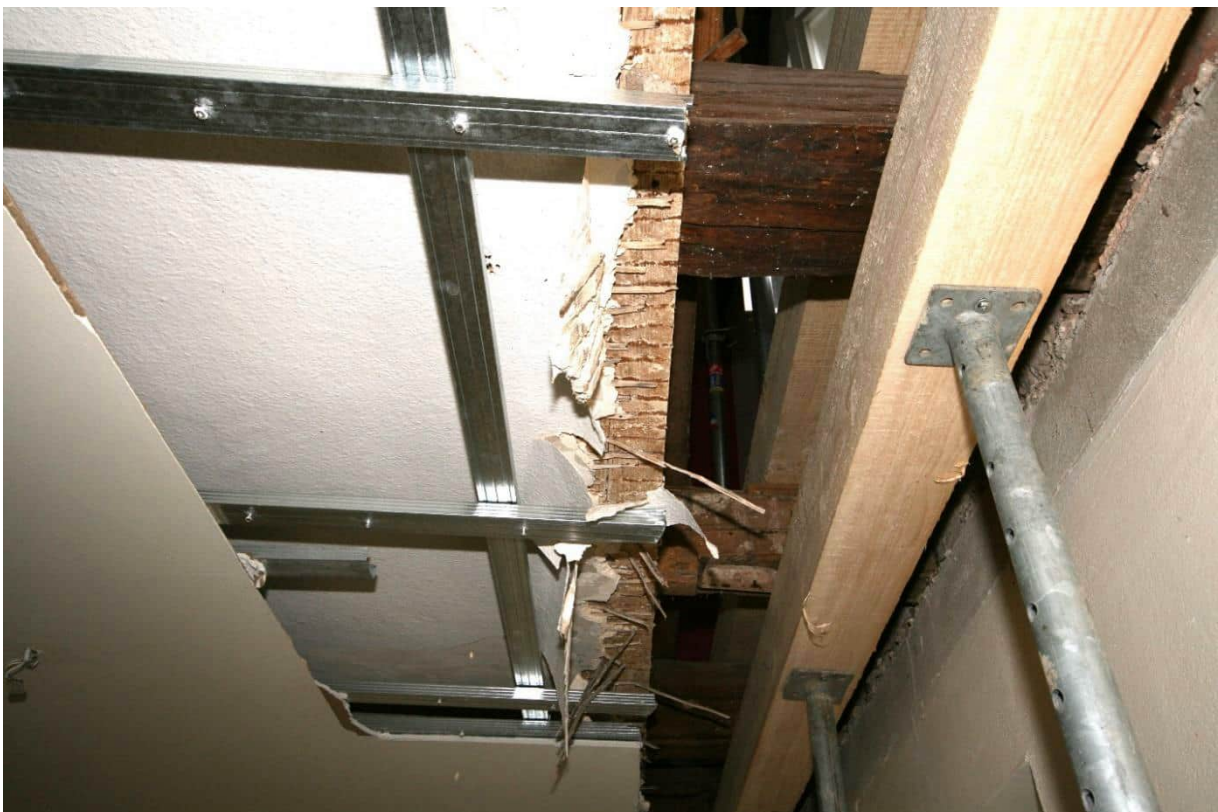

Foto Nr. 73 EG, Übersicht Raum Nr. 0.03 nach Süden;

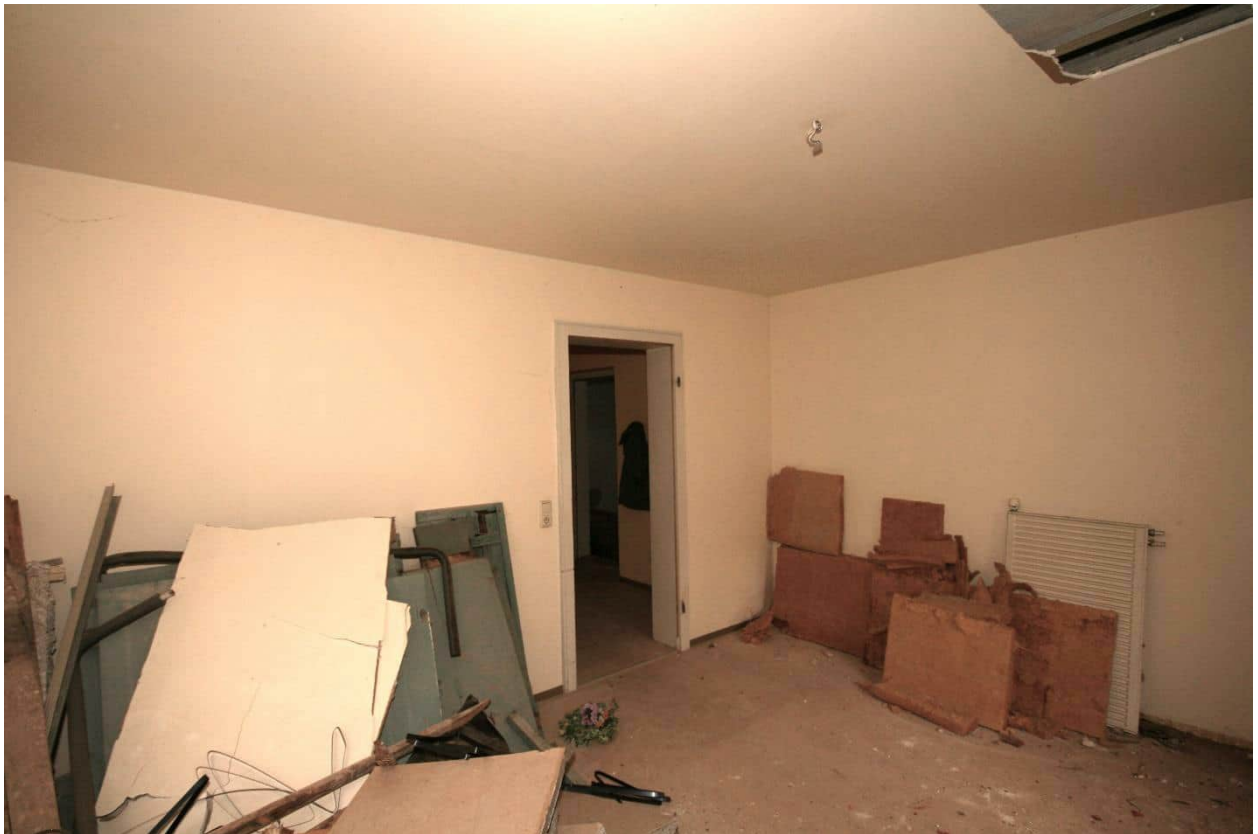

Foto Nr. 63 EG, Übersicht Raum Nr. 0.02 nach Westen: Wohnungsdiele mit Kaminführung;



Foto Nr. 64 EG, Übersicht Raum Nr. 0.01 nach Südwesten, statische Präventivmaßnahmen wie vor; unterschiedliche Fenstergrößen und Sturzausbildungen in der Süd- und Westwand;



Foto Nr. 65 EG, Übersicht Raum Nr. 0.01 nach Südosten; Fenster mit Stichbogensturz



Foto Nr. 66 EG, Raum Nr. 0.01 nach Süden, Deckenausschnitt: Putzdecke mit Haselruten auf Brettern, als Putzträger unter Gipskartondecke auf Trägerkonstruktion mit darüber liegender Deckenbalkenlage wie vor;

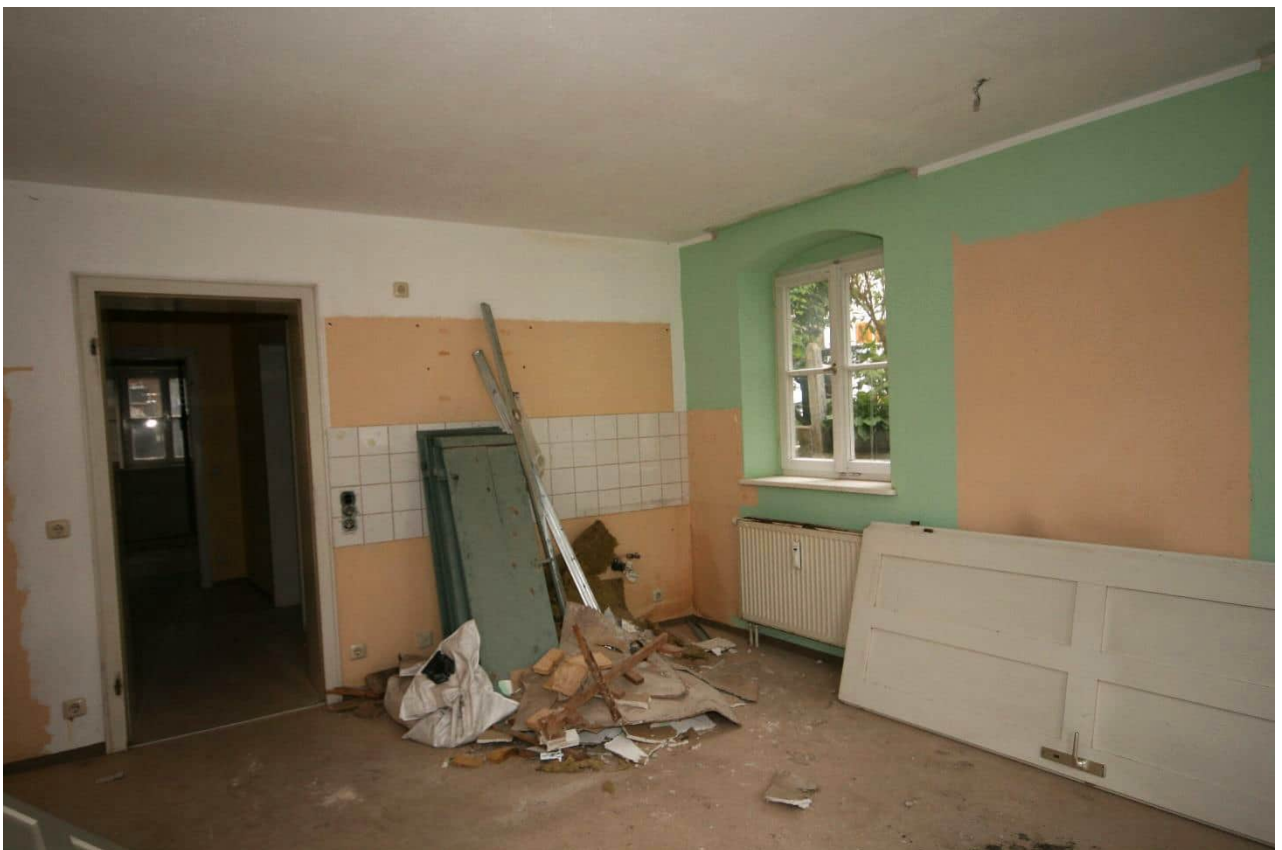

Foto Nr. 68 EG, Übersicht Raum Nr. 0.11 nach Südosten; Boden: Stabparkett, Decken Gipskarton unter Putzdecke; Pfeil gelb: Gipskartonwand; Pfeil grün: Wand gemauert (Vollziegel) unter Gipskarton; Pfeil blau: Siehe nachfolgendes Foto Nr. 69;



Foto Nr. 69 EG, Wand-/Deckenausschnitt nach Süden: Deckenkanal mit Eisenträger unter Gipskartondecke;



Foto Nr. 67 EG, Übersicht Raum Nr. 0.11 nach Nordwesten: Abstützungsmaßnahmen für Deckenbalken;



Foto Nr. 70 EG, Übersicht Raum Nr. 0.10 nach Osten: Leichte Trennwand (Gipskarton) zu südlich angrenzendem Raum Nr. 0.11 mit Deckenkanal wie vor;



Foto Nr. 70 EG, Übersicht Raum Nr. 0.10 Westen: Abstützungsmaßnahmen für Deckenbalken wie vor;

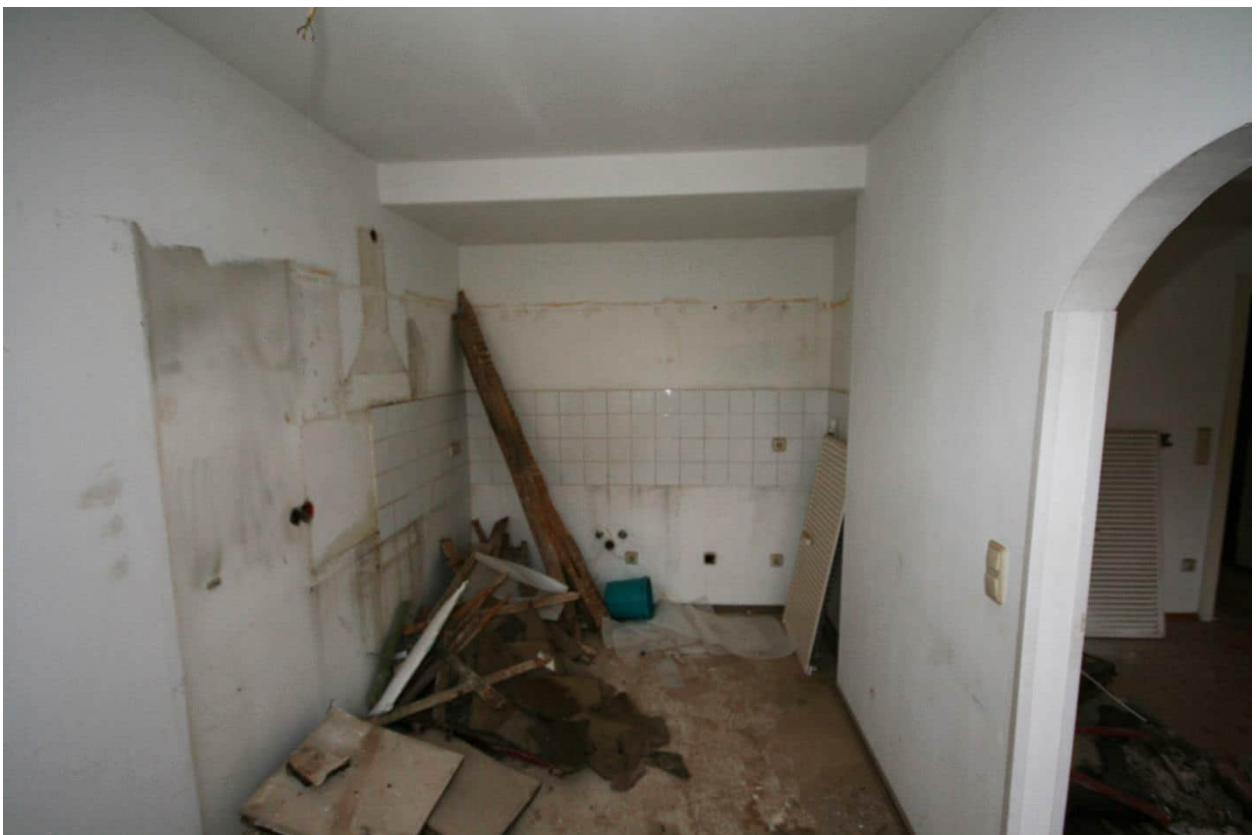

Foto Nr. 71 EG, Übersicht Raum Nr. 0.10 Norden, Deckenausschnitt: Putzdecke mit Haselruten auf Brettern als Putzträger unter Gipskartondecke auf Trägerkonstruktion mit darüber liegender Deckenbalkenlage wie vor; Pfeil: Bauzeitliche nördliche Außenwand aus Vollziegelmauerwerk unter Gipskartonwand;

# Kellergeschoß



Foto Nr. 53 KG, Raum Nr. -1.00 nach Osten: Treppenabgang gemauert, mit Zwischenpodest;



Foto Nr. 54 KG, Raum Nr. -1.01 nach Süden: Tonnengewölbe mit tief ansetzendem Kämpfer, Vollziegel gemauert und mehrmals geschlämmt; Boden: Vollziegel;



Foto Nr. 55 KG, Raum Nr. -1.01 nach Süden: Tonnengewölbe wie vor; Öffnungen zu Lichtschächten führend;



Foto Nr. 56 KG, Raum Nr. -1.01 nach Norden: Tonnengewölbe wie vor; gemauerte Türöffnung mit Wandnische;



Foto Nr. 57 KG, Raum Nr. -1.02 nach Westen: Tonnengewölbe gemauert wie vor, mit mittig ansetzendem Kämpfer; zugesetzte Lichtnische;



Foto Nr. 58 KG, Raum Nr. -1.02 nach Osten: Tonnengewölbe wie vor mit Türöffnung und Treppenansatz;

# Obergeschoß



Foto Nr. 10 OG, Übersicht Raum Nr. 1.05, Querflur nach Westen; Boden: PVC-Belag auf Estrich, Decke: Gipskarton, darüber Putzdecke auf Haselruten und Bretterlage als Putzträger; Hintergrund: Statische Präventivmaßnahmen zur Gebäudesicherung;



Foto Nr. 11 OG, Raum Nr. 1.05, Querflur nach Osten mit Stockwerkstreppe, sonst wie vor;



Foto Nr. 12 OG, Übersicht Raum Nr. 1.04 nach Südosten; Boden: PVC-Belag auf Estrich, Decke: Gipskarton, darüber Putzdecke auf Haselruten und Bretterlage als Putzträger;



Foto Nr. 13 OG, Übersicht Raum Nr. 1.04 nach Nordwesten:



Foto Nr. 14 OG, Raum Nr. 1.04 nach Norden: Bodenausschnitt mit Blick auf die Balkenlage über EG;

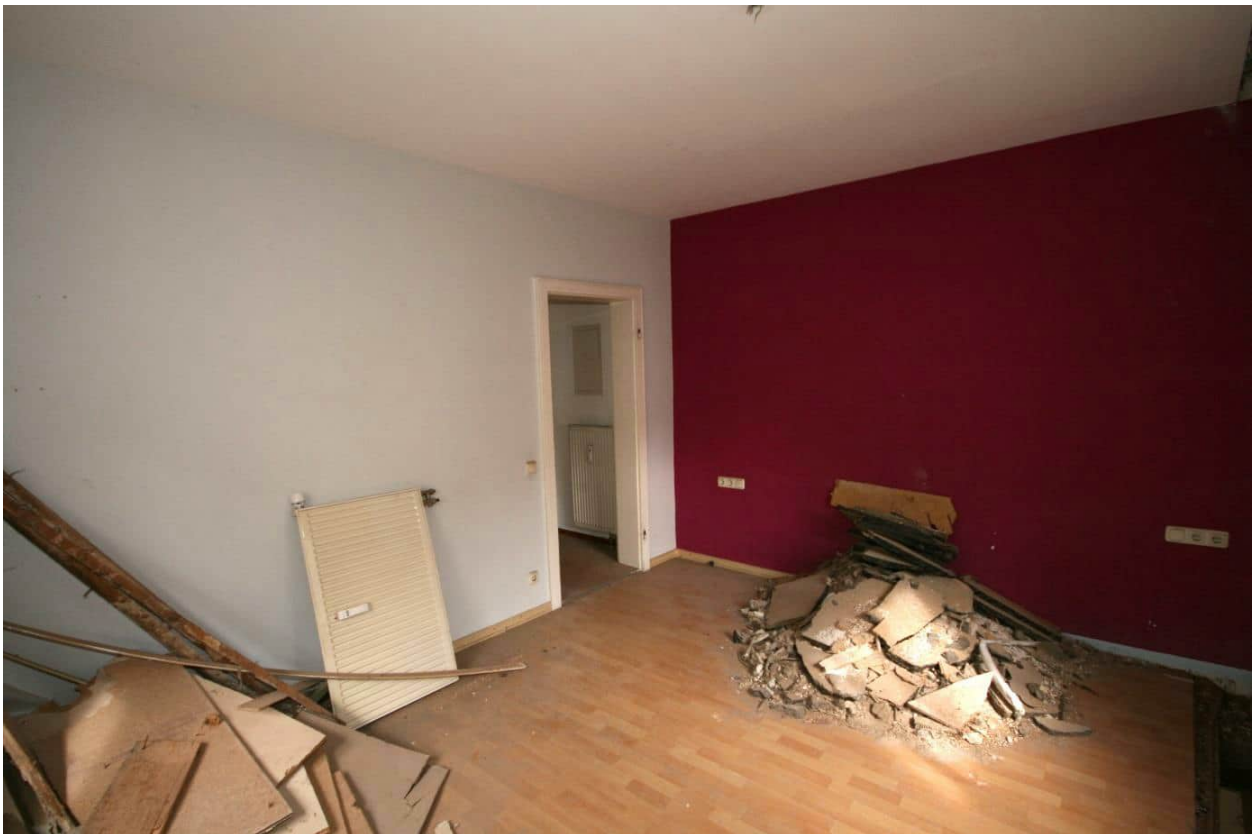

Foto Nr. 15 OG, Übersicht südlicher Wohnungsflur Raum Nr. 1.03 nach Westen; Boden: PVC-Belag auf 4 cm Estrich, Decke: Gipskarton, darüber Putzdecke auf Haselruten und Bretterlage als Putzträger wie vor; Kaminführung,

17.10.2024 Stadt Friedberg, Thal 14, ehem. Fronveste, Fotodokumentation zur Bauaufnahme



Foto Nr. 16 OG, Übersicht Raum Nr. 1.01 nach Südwesten: Boden und Decke wie vor; unterschiedliche Fensterstürze in der Süd- und Westwand;

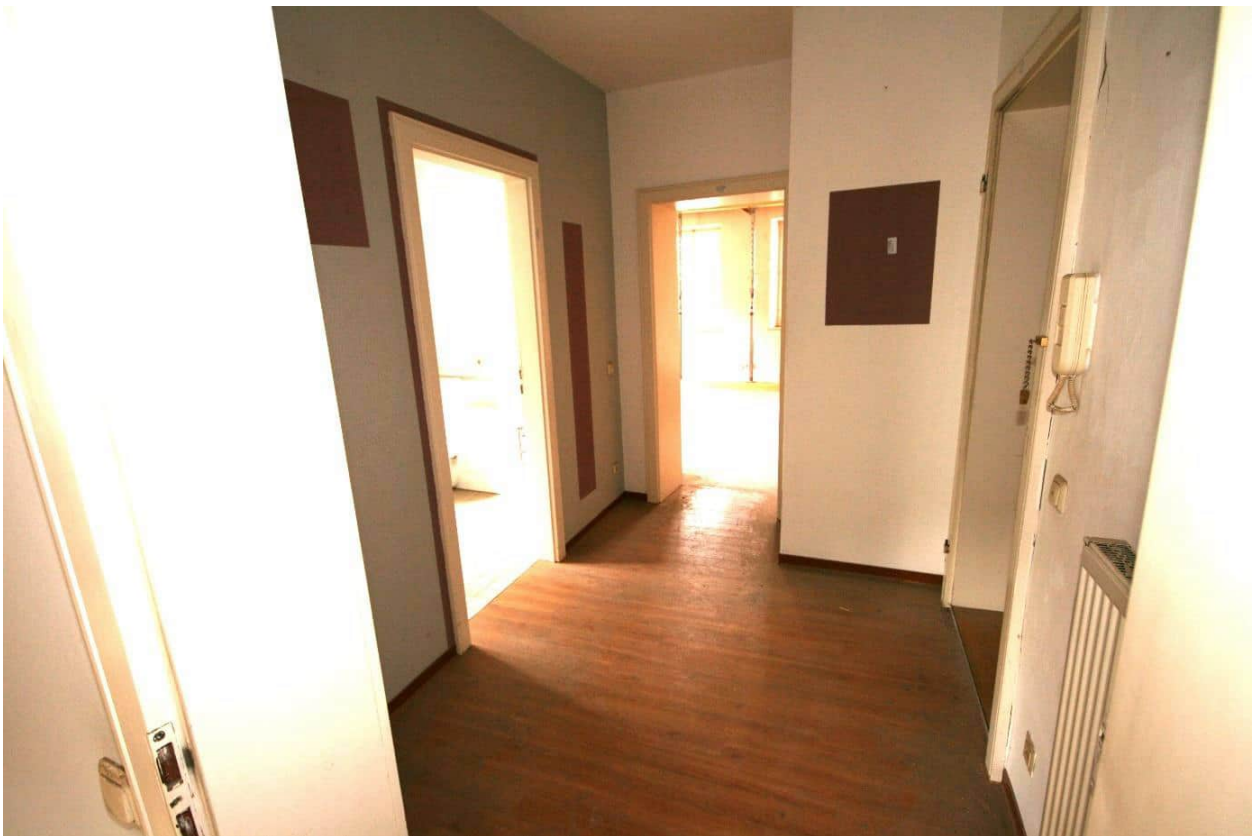

Foto Nr. 17 OG, Übersicht Raum Nr. 1.01 nach Südosten;



Foto Nr. 21 OG, Übersicht nördliche Diele Raum Nr. 1.10 nach Osten: Boden und Decke wie vor;



Foto Nr. 22 OG, Raum Nr. 1.10 nach Norden; Wandausschnitt: Gipskartonständerwand mit Dämmung auf Metallrahmen, Decke Gipskarton auf Lattung, darüber Putzdecke (gelber Pfeil); grüner Pfeil: HEA-Profilträger (T-Träger) unter Verputz (HWL-Platten);



Foto Nr. 23 OG, Übersicht Raum Nr. 1.09 nach Nordwesten: Boden und Decke wie vor;



Foto Nr. 24 OG, Übersicht Raum Nr. 1.09 nach Nordosten;



Foto Nr. 25 OG, Übersicht Raum Nr. 1.08 nach Norden; Boden: Fliesenbelag auf Estrich, Decke: wie vor;



Foto Nr. 26 OG, Übersicht Raum Nr. 1.07 nach Osten:



Foto Nr. 28 OG, Raum Nr. 1.07 nach Norden; Deckenausschnitt: Balkenunterzug unter Verputz und Fassungen; Putzträger: Haselruten; darunter Gipskarton auf Lattung wie vor, Decke ebenso;

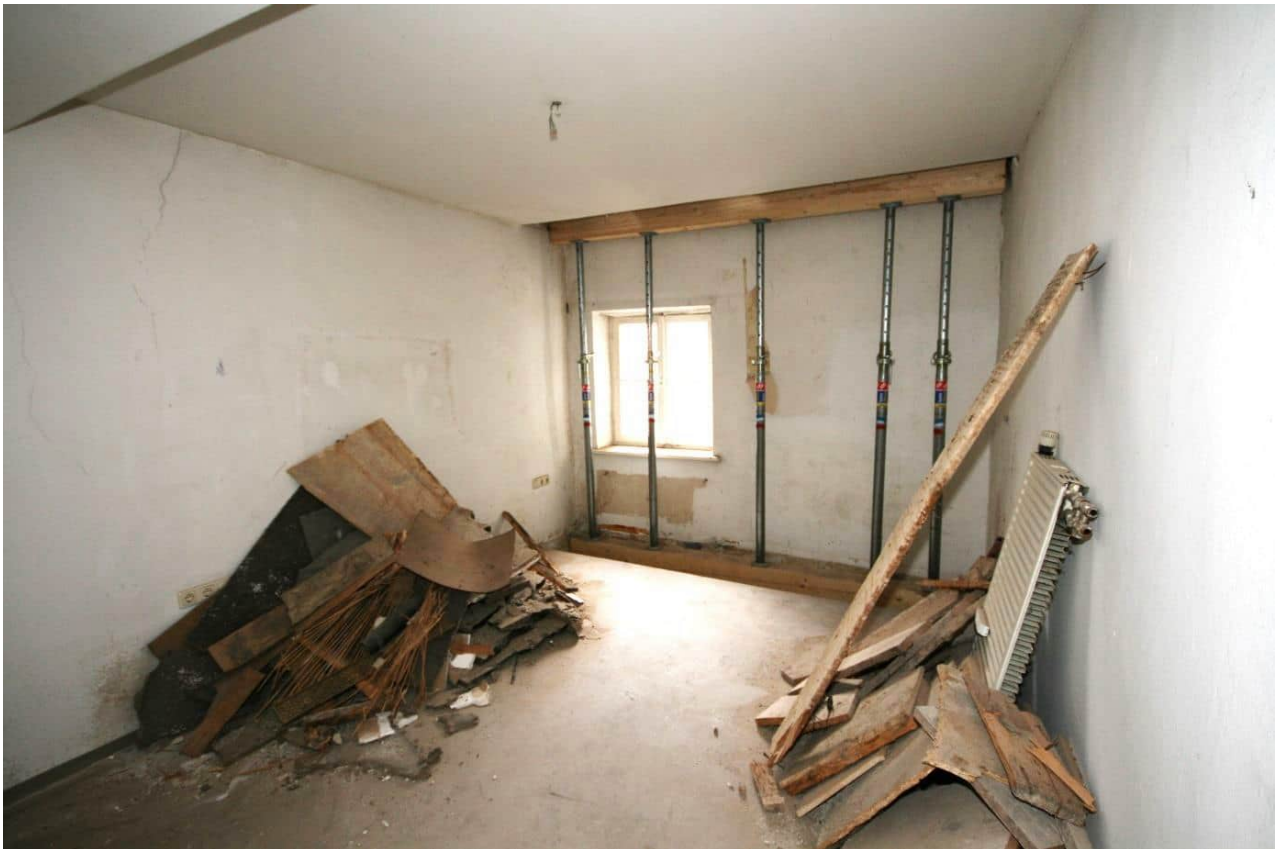

Foto Nr. 87 OG, Raum Nr. 1.07 nach Südosten: Deckenausschnitt: Balkenunterzug und Decke mit Fassungen wie vor;



Foto Nr. 27 OG, Raum Nr. 1.07 nach Osten: Statische Sicherung wie vor; Blick auf Balkenlage über EG;



Foto Nr. 31 OG, Übersicht Raum Nr. 1.07 nach Osten:



Foto Nr. 30 OG, Raum Nr. 1.06 nach Nordosten: Statische Sicherung wie vor;

# Dachgeschoß nördlicher Vorbau



Foto Nr. 32 Übersicht R.1.11 nach Westen: Stehender Kehlbalkenstuhl mit zwei Bundachsen, die Längsaussteifung (in Firstrichtung) geschieht über hoch ansetzende Kopfbänder, die Queraussteifung über Steigbänder (jeweils mit leichtem Versatz); die Verbindungen sind verblattet und mit Holznägeln gesichert; die Ständer sitzen auf Zerrbalken, die vor der nördlichen und südlichen Wandscheibe laufen; unter den Zerrbalken sind Balken gelegt, die auf den Wandscheiben lagern; die Zerrbalken der Zwischengesparre sind beidseitig als Stichbalken in einen Wechselbalken gezapft;



Foto Nr. 39 DG:  
Übersicht R.1.11 nach  
Westen:  
Zerrbalken lagern auf  
Wandvorsprung;  
Pfeil: Wechselbalken  
mit Stichgebälk (=  
abgetrennte  
Zerrbalken der  
Zwischengesparre);



Foto Nr. 34 R.1.11 nach Nordwesten: Gemauerte Außenwand aus Vollziegel mit Pfeilervorlagen; Nordwestliche Bundstütze auf Zerrbalken; die Längsaussteifung (in Firstrichtung)= Kopfband auf Rähm und Stütze geblattet, die Queraussteifung= Steigband über Zerrbalken, Bundstütze und Kehlbalken geblattet; Pfeil= abgetrennter Kehlbalken;

17.10.2024 Stadt Friedberg, Thal 14, ehem. Fronveste, Fotodokumentation zur Bauaufnahme

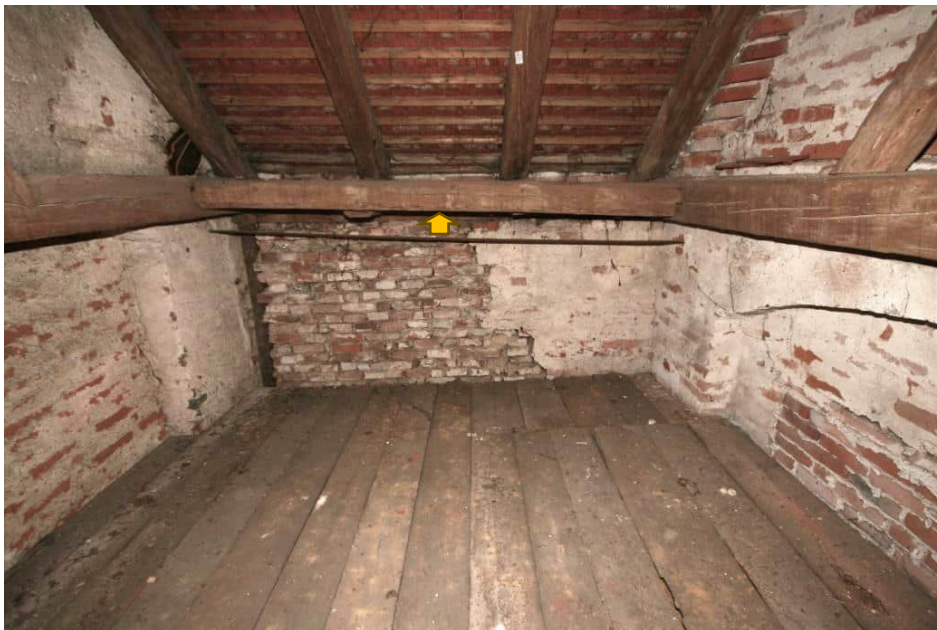

Foto Nr. 35 R.1.11 nach Südwesten: Stehender Kehlbalckenstuhl, hier die südwestliche Bundstütze in den Zerrbalcken gezapft; Sicherungen wie nordwestliche Bundstütze; Pfeil= Kehlbalcken abgetrennt (!)



Foto Nr. 36 R.1.11 nach Nordwesten: Stehender Kehlbalckenstuhl, hier die nordwestliche Bundstütze, sonst wie vor; Pfeile= abgetrennte Kehlbalcken



Foto Nr. 37 R.1.11 nach Nordwesten: Stichbalkenlage der Zwischensparren mit Wechselbalken zwischen den Zerrbalken der Bundachsen;



Foto Nr. 38 R.1.11 nach Südwesten, Stichbalken auf Mauerlatte mit Einbindung der Sparren und Wechselbalken:



Foto Nr. 41 R.1.11 nach Südwesten: verputzte, südliche Wandscheibe mit Rissbildungen;



Foto Nr. 33 R.1.11 nach Osten:Pfeile= abgetrennte Kehlbalcken und Wechsel der Stichbalcken(ehem. Zerrbalcken);



Foto Nr. 40 R.1.11 nach Südosten: Südwand mit zugesetzter Türöffnung;



Foto Nr. 43 R.1.11 nach Nordosten: unterer Bereich der Nordwand in Sparmauerweise errichtet; Gemauerte Pfeilervorlage der oberen Wandbereichs sitzt auf Zerrbalken; Einbindung des Querbalkens über Stichbogen (!);



Foto Nr. 42 R.1.11 nach Südosten: Pfeil= Kaminführung;



Foto Nr. 44 R.1.11 nach Nordosten: Wandscheibe in Sparmauerweise (Ziegel, Stichbogensturz) unterhalb des Dachwerks;



Foto Nr. 45 R.1.11 nach Nordosten: Vor den Wechsel mit Stichbalken ist wegen der späteren Kaminführung ein weiterer Wechselbalken eingebaut worden;



Foto Nr. 46 R.1.11 nach Südosten: dito Foto Nr.45, wegen der Kaminführung wurden Sparren/ Balken abgetrennt, ergänzt, unterfüttert u.s.w.



Foto Nr. 47 R.1.11 nach Süden: links spätere Kaminführung, rechts südöstliche Bundstütze;



Foto Nr. 48 R.1.11 nach Norden: nördliche Bundachse mit nordöstlichem Bundständer;



Foto Nr. 49 R.1.11 nach Nordwesten: nördliche Außenwand mit zugesetzten Fenstern; gemauerte Pfeilervorlagen  
Der Wandscheibe sitzen auf Zerrbalken;



Foto Nr. 51 R.1.11 nach Nordosten: zugesetztes Fenster und nordöstliche Bundstütze;

17.10.2024 Stadt Friedberg, Thal 14, ehem. Fronveste, Fotodokumentation zur Bauaufnahme

# 1. Dachgeschoß



Foto Nr. 88 DG1, Übersicht Querflur Raum Nr. 3.00 nach Osten: Holzwangentreppe mit Tritt- und Setzstufen, zweiläufig mit Zwischenpodest;

17.10.2024 Stadt Friedberg, Thal 14, ehem. Fronveste, Fotodokumentation zur Bauaufnahme



Foto Nr. 120 OG1/DG1, Übersicht Querflur Raum Nr. 3.00 nach Nordosten: Zwischenpodest mit ummanteltem Lüftungsschacht (?);



Foto Nr. 89 DG1, Raum Nr. 3.01 nach Osten: Freigelegter Wandbereich des liegenden Kehl balkendachstuhl; hier: Bereich zwischen Bundachse 1 und 2, liegende Stuhlsäulen (konisch nach oben verbreitert), dazwischen Riegel mit Kreuzstreben und 2 Zwischengesparren, Fünfeckschwelle (siehe Querschnitt);



Foto Nr. 90 DG1, Raum Nr. 3.01 nach Westen; blauer Pfeil=Bundbalken Bundachse2; gelber Pfeil= Mittelrähm des Kehlalkendachwerks



Foto Nr. 91 DG1, Raum Nr. 3.01 nach Südosten: Ausschnitt Bundachse 1= liegende Stuhlsäule, Sparren, Brustriegel, Kreuzstrebenpaar, Fünfeckschwelle, Zerrbalken sowie seitliche Sicherungsbeilasungen,



Foto Nr. 92 DG1, Raum Nr. 3.01 nach Nordosten: Ausschnitt Liegender Dachstuhl wie vor;



Foto Nr. 93 DG1, Raum Nr. 3.01 nach Süden: Ausschnitt Fünfeckschwelle mit seitlichen Beilaschungen, Zerrbalken/ Sparren, sonst wie vor;



Foto Nr. 94 DG1, Übersicht Raum Nr. 3.02 nach Südwesten;



Foto Nr. 95 DG1, Raum Nr. 3.02 nach Südwesten: Ausschnitt Liegender Kehlbalkendachstuhl wie vor zwischen Bundachsen 1 und 2;



Foto Nr. 97 DG1, Raum Nr. 3.02 nach Nordwesten: Ausschnitt Liegender Kehlbalkendachstuhl wie vor;



Foto Nr. 98 DG1, Raum Nr. 3.02 nach Nordwesten, Ausschnitt Fußpunkt Bundachse 2:Fünfeckschwelle mit seitlichen Sicherungsbeilaschungen über Stuhlsäulenfuß, Sparrenfuß und Zerrbalken;



Foto Nr. 99 DG1, Raum Nr. 3.02 nach Nordwesten, Ausschnitt Bundachse 2:



Foto Nr. 100 DG1, Raum Nr. 3.04 nach Westen: Mittelstützenreihe (Pfeil) in Nord-Südrichtung mit Mittelstütze der Bundachse 4 darüber Längsrähm, einläufige Treppe mit eingeschobenen Trittstufen zum DG2; Blaue Pfeile= Bundbalken, darüber Kehlbalken;



Foto Nr. 101 DG1, Raum Nr. 3.04 nach Osten: Mittelstützenreihe der Bundachse 4 und Treppe zu DG2-;



Foto Nr. 102 DG1, Übersicht Raum Nr. 3.04 nach Nordosten; Pfeil= nördliche Giebelwand des Hauptbaus;  
Gelber Pfeil= Mittelstütze Bundachse 4 zwischen Längsrähm und Zerrbalken eingezapft;



Foto Nr. 109 DG1, Raum Nr. 3.04 nach Osten: Mittelstütze Bundachse 4, Stützenkopf verbreitert mit zweiseitiger Schmuckfase;

17.10.2024 Stadt Friedberg, Thal 14, ehem. Fronveste, Fotodokumentation zur Bauaufnahme



Foto Nr. 110 DG1, Raum Nr. 3.04 nach Südwesten: Detail Mittelstützenkopf verbreitert und darüber Längsrähm, Einzapfung des Bundbalkens in Rähm;



Foto Nr. 111 DG1, Raum Nr. 3.04 nach Norden: Ausschnitt Nordgiebel mit starkem Mauerwerksriss, Mittelstütze Bundachse 5: die Stütze ist in Wandverstärkung (Pfeiler) eingemauert und offenbar über Eisen mit der Außenwand gesichert ?? (Pfeil);



Foto Nr. 103 DG1, Raum Nr. 3.04 nach Süden in Raum Nr. 1.03: Ausschnitt westliche Traufpunktseite, Pfeil= Stuhlsäule Bundachse 3, Sparren 7\*;

17.10.2024 Stadt Friedberg, Thal 14, ehem. Fronveste, Fotodokumentation zur Bauaufnahme



Foto Nr. 104 DG1, Raum Nr. 3.04 nach Westen: Pfeil= Bundachse 4, Abgeschnittener Brustriegel zwischen Spa 09\* und Spa 10\*;



Foto Nr. 105 DG1, Raum Nr. 3.04 nach Westen: Detail Foto 104;



Foto Nr. 106 DG1, Raum Nr. 3.04 nach Nordwesten: Kehlbalkendachstuhl im Bereich der Bundachsen 5 und 4 mit 3 Zwischengesparren und nördliche Außenwand;



Foto Nr. 108 DG1, Raum Nr. 3.04 nach Norden: Westlicher Teilbereich, Bundachse 5 und Nordgiebel gemauert, mit Pfeilervorlage;



Foto Nr. 112 DG1, Raum Nr. 3.04 nach Norden: Bereich zwischen Bundachse 4 und 5 sowie östlicher Teilbereich des Nordgiebels: gemauert, mit Pfeilervorsatz wie vor;

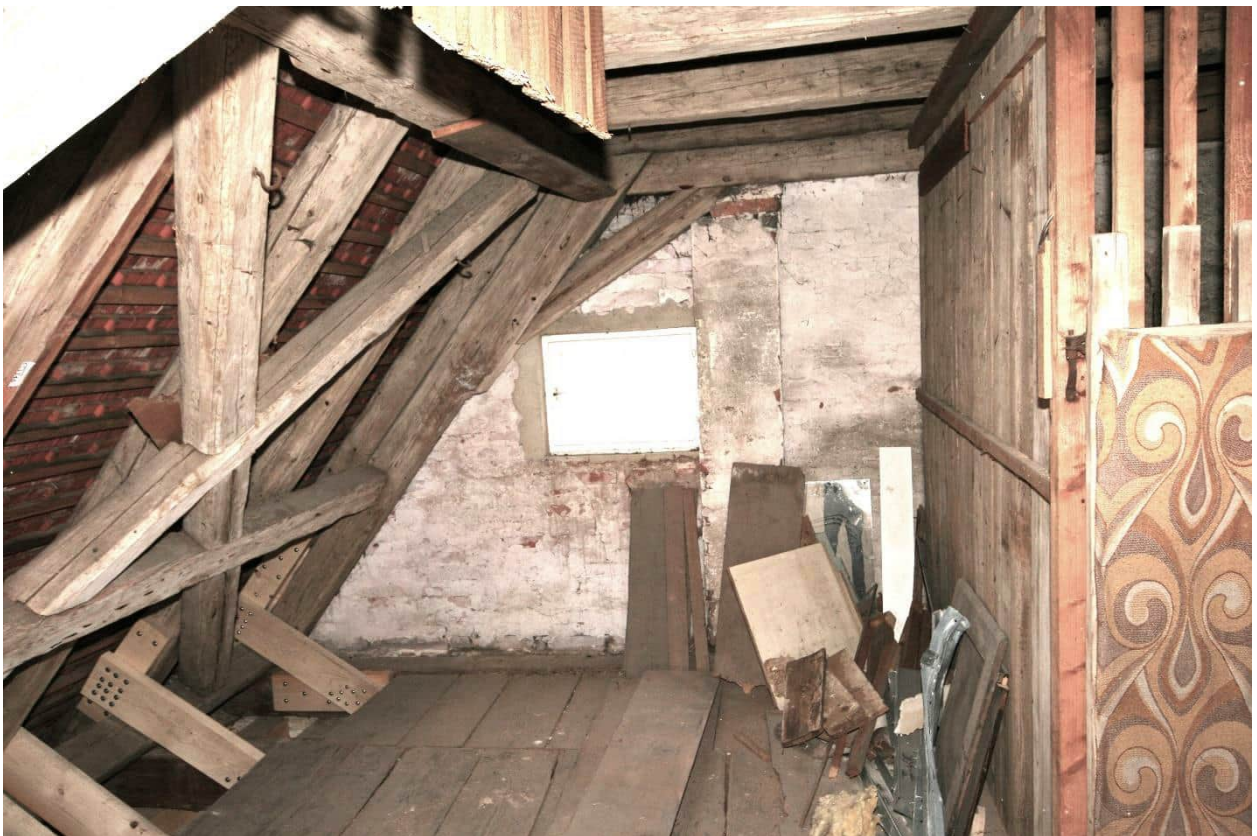

Foto Nr. 113 DG1, Raum Nr. 3.04 nach Norden: Östlicher Bereich des Nordgiebels: gemauert, mit Pfeilervorsatz und Bundachse 5 des Kehlbalckendachstuhls;



Foto Nr. 116 DG1, Raum Nr. 3.04 nach Norden, Detail zu Foto Nr.113: Binder 5= liegende Stuhlsäule, Sparren, hochrechteckiges Längsrähm, Kehlbalcken, Kopfbüge zwischen Bundbalcken und Stuhlsäule eingezapft;



Foto Nr. 117 DG1, Raum Nr. 3.04 nach Nordwesten: Wandpfeiler mit durchgehendem, senkrechtem Putz- und Mauerwerksriss;



Foto Nr. 118 DG1, Raum Nr. 3.04 nach Nordosten: Detail Traufpunkt Bundachse 5 mit Fünfeckschwelle, Stuhlsäule, Sparren, Zerrbalken und seitlichen Sicherungsbeilaschungen;



Foto Nr. 119 DG1, Raum Nr. 3.04 nach Südosten, Traufdetail: Zerrbalkenköpfe werden mit untergelegter Längsschwelle gesichert (Pfeil);



Foto Nr. 115 DG1, Übersicht Raum Nr. 3.04, östliches Dachwerk nach Süden, Pfeile= Bundachsen 4 und 3;



Foto Nr. 114 DG1, Raum Nr. 3.04 nach Süden, östlicher Dachbereich Bundachse 3 und nördliche, gemauerte Treppenhauswand;