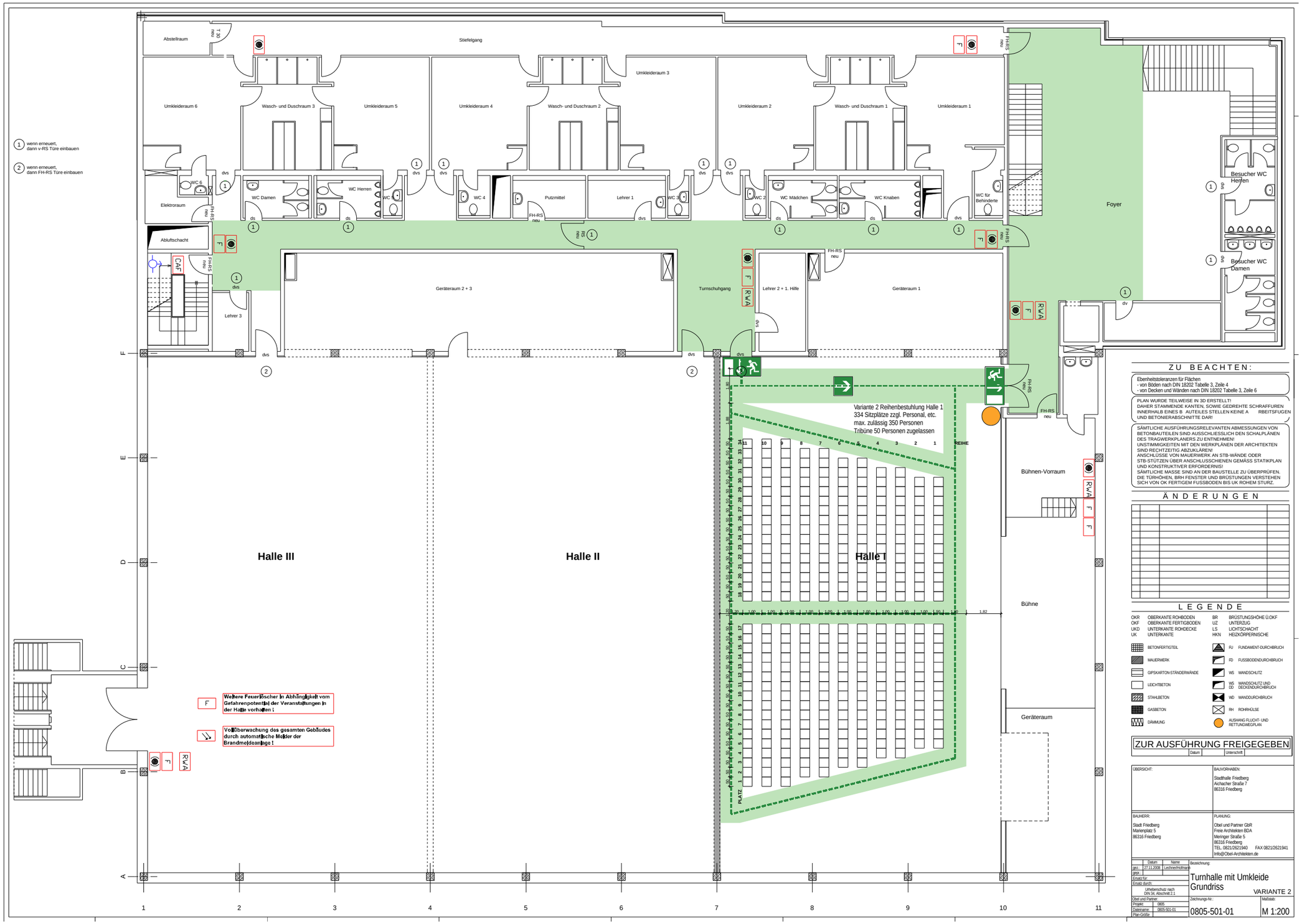


## ZU BEACHTEN:

Ebenheitstoleranzen für Flächen
- von Böden nach DIN 18202 Tabelle 3, Zeile 4
- von Decken und Wänden nach DIN 18202 Tabelle 3, Zeile 6

PLAN WURDE TEILWEISE IN 3D ERSTELLT!
DAHER STAMMENDE KANTEN, SOWIE GEDREHTE SCHRAFFUREN INNERHALB EINES B AUTEILES STELLEN KEINE A RBEITSFUGEN UND BETONIERABSCHNITTE DAR!

SÄMTLICHE AUSFÜHRUNGSRELEVANTEN ABMESSUNGEN VON BETONBAUTEILEN SIND AUSSCHLIESSLICH DEN SCHALPLÄNEN DES TRAGWERKPLANERS ZU ENTNEHMEN!
UNSTIMMIGKEITEN MIT DEN WERKPLÄNEN DER ARCHITEKTEN SIND RECHTZEITIG ABZUKLÄREN!
ANSCHLÜSSE VON MAUERWERK AN STB-WÄNDE ODER STB-STÜTZEN ÜBER ANSCHLUSSCHIENEN GEMÄSS STATIKPLAN UND KONSTRUKTIVER ERFORDERNIS!
SÄMTLICHE MASSE SIND AN DER BAUSTELLE ZU ÜBERPRÜFEN, DIE TÜRHÖHEN, BRH FENSTER UND BRÜSTUNGEN VERSTEHEN SICH VON OK FERTIGEM FUSSBODEN BIS UK ROHEM STURZ.

## ÄNDERUNGEN

## LEGENDE

| | | | |
|---|---|---|---|
| OKR | OBERKANTE ROHBODEN | BR | BRÜSTUNGSHÖHE Ü.OKF |
| OKF | OBERKANTE FERTIGBODEN | UZ | UNTERZUG |
| UKD | UNTERKANTE ROHDECKE | LS | LICHTSCHACHT |
| UK | UNTERKANTE | HKN | HEIZKÖRPERNISCHE |

BETONFERTIGTEIL
MAUERWERK
GIPSKARTON-STÄNDERWÄNDE
LEICHTBETON
STAHLBETON
GASBETON
DÄMMUNG

| | |
|---|---|
| FU | FUNDAMENT-DURCHBRUCH |
| FD | FUSSBODENDURCHBRUCH |
| WS | WANDSCHLITZ |
| WS DD | WANDSCHLITZ UND DECKENDURCHBRUCH |
| WD | WANDDURCHBRUCH |
| RH | ROHRHÜLSE |
| | AUSHANG FLUCHT- UND RETTUNGSWEGPLAN |

**ZUR AUSFÜHRUNG FREIGEGEBEN**

Datum | Unterschrift

ÜBERSICHT:

BAUVORHABEN:
Stadthalle Friedberg
Aichacher Straße 7
86316 Friedberg

BAUHERR:
Stadt Friedberg
Marienplatz 5
86316 Friedberg

PLANUNG:
Obel und Partner GbR
Freie Architekten BDA
Meringer Straße 5
86316 Friedberg
TEL. 0821/2621940 FAX 0821/2621941
info@Obel-Architekten.de

| | Datum | Name |
|---|---|---|
| gez.: | 27.11.2008 | Lechner/Hörmann |
| gepr.: | | |
| Ersatz für: | | |
| Ersatz durch: | | |

Urheberschutz nach DIN 34, Abschnitt 2.1

Obel und Partner
Projekt: 0805
Dateiname: 0805-501-01
Plan-Größe

Bezeichnung:
Turnhalle mit Umkleide
Grundriss
VARIANTE 2

Zeichnungs-Nr.: 0805-501-01

Maßstab: M 1:200