

**Herzlich Willkommen  
zur Bürgerversammlung-Süd  
am 20. April 2016**



# Bürgermeisterreferat

# Unterkünfte in Friedberger Ortsteilen



- **Derching, Erstaufnahmeeinrichtung:**  
180 Personen
- **Derching, Weideweg:**  
7 + 10 Personen
- **Stätzling, Sedelfeldberg:**  
30 Personen
- **UmF (Rinntal und Kinderheimverein):**  
20 Personen
- **Ottmaring:**  
17 Personen
- **Bachern:**  
6 + 16 Personen

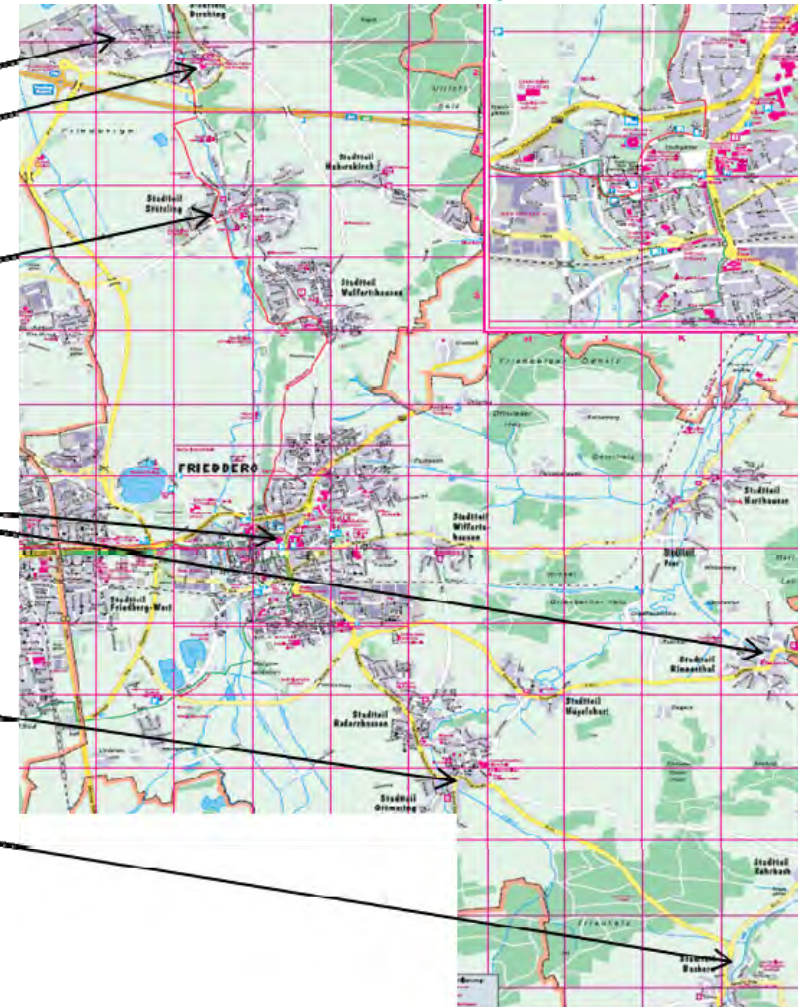

# Unterkünfte in Friedberger Ortsteilen

## In den südlichen Ortsteilen



- Rinnenthal (nur UmF)
- Ottmaring:  
17 Personen
- Bachern:  
6 + 16 Personen

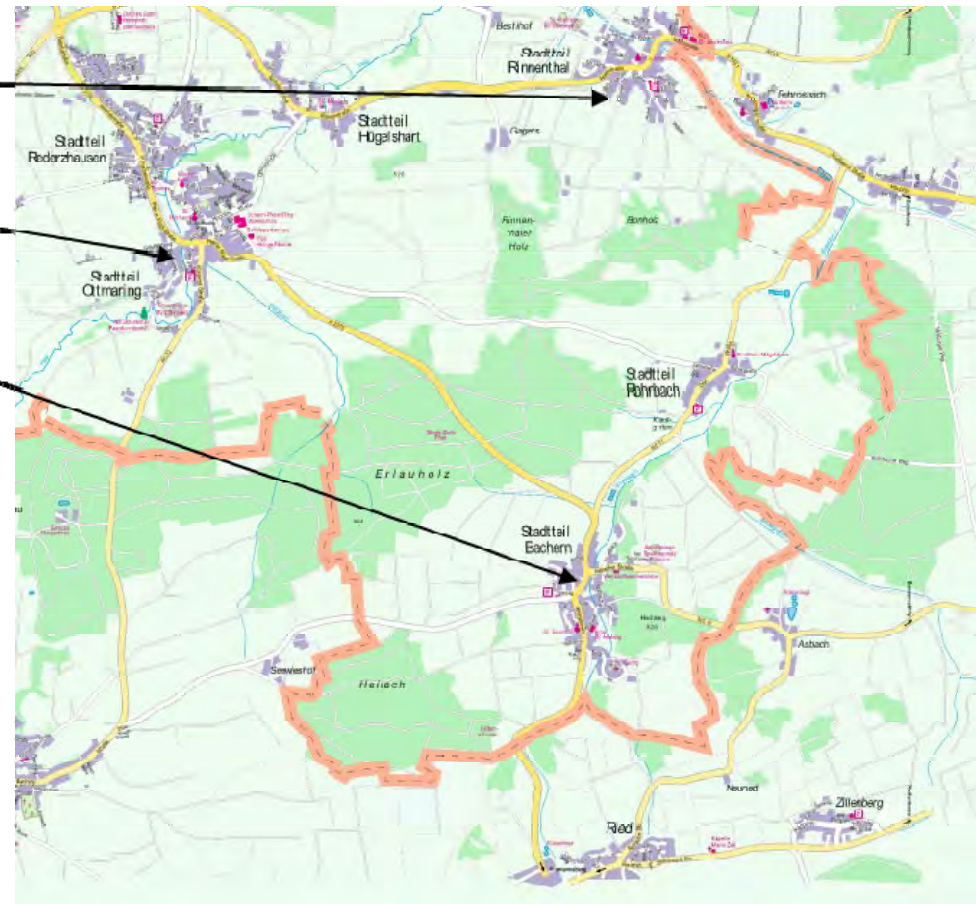

# Bebauungsplan mit Grünordnungsplan Nr. 3 zum Bau eines neuen Baubetriebshofes westlich der Deponie „Lueg ins Land“ und südlich der Münchener Straße (St 2051) in Friedberg - 1. Änderung und Erweiterung

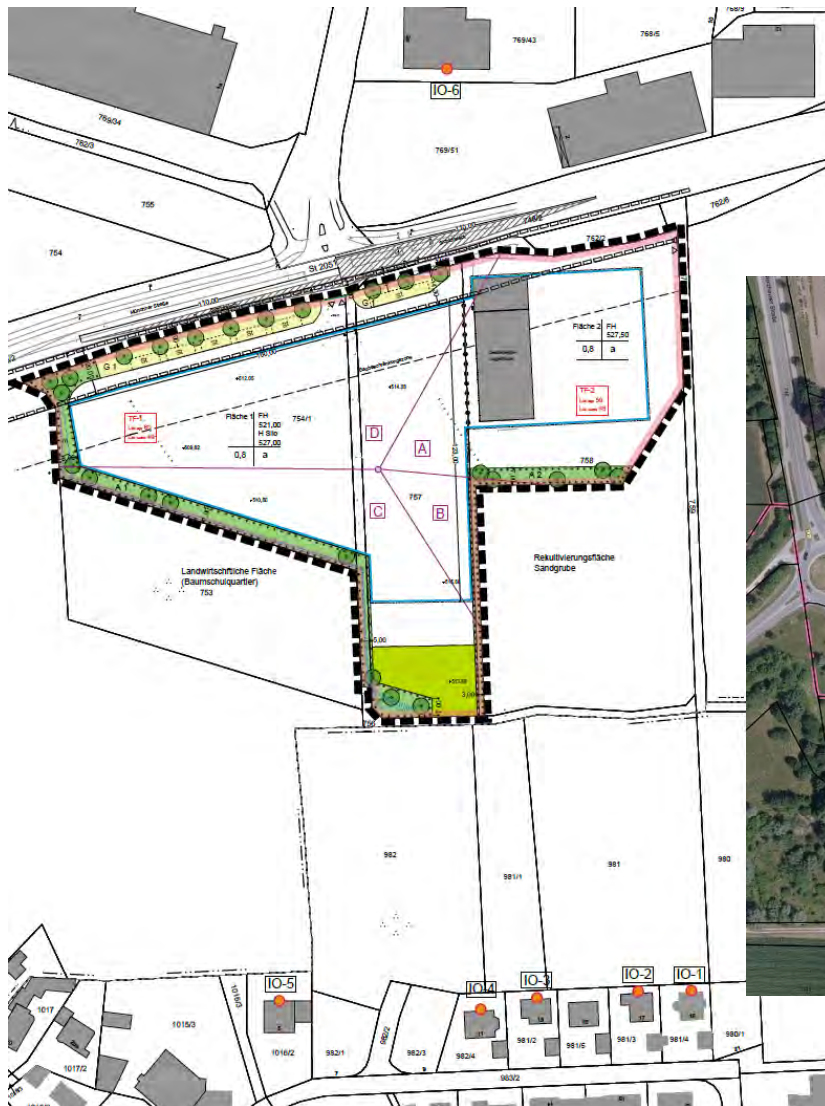

# Hundetoiletten in den südlichen Ortsteilen

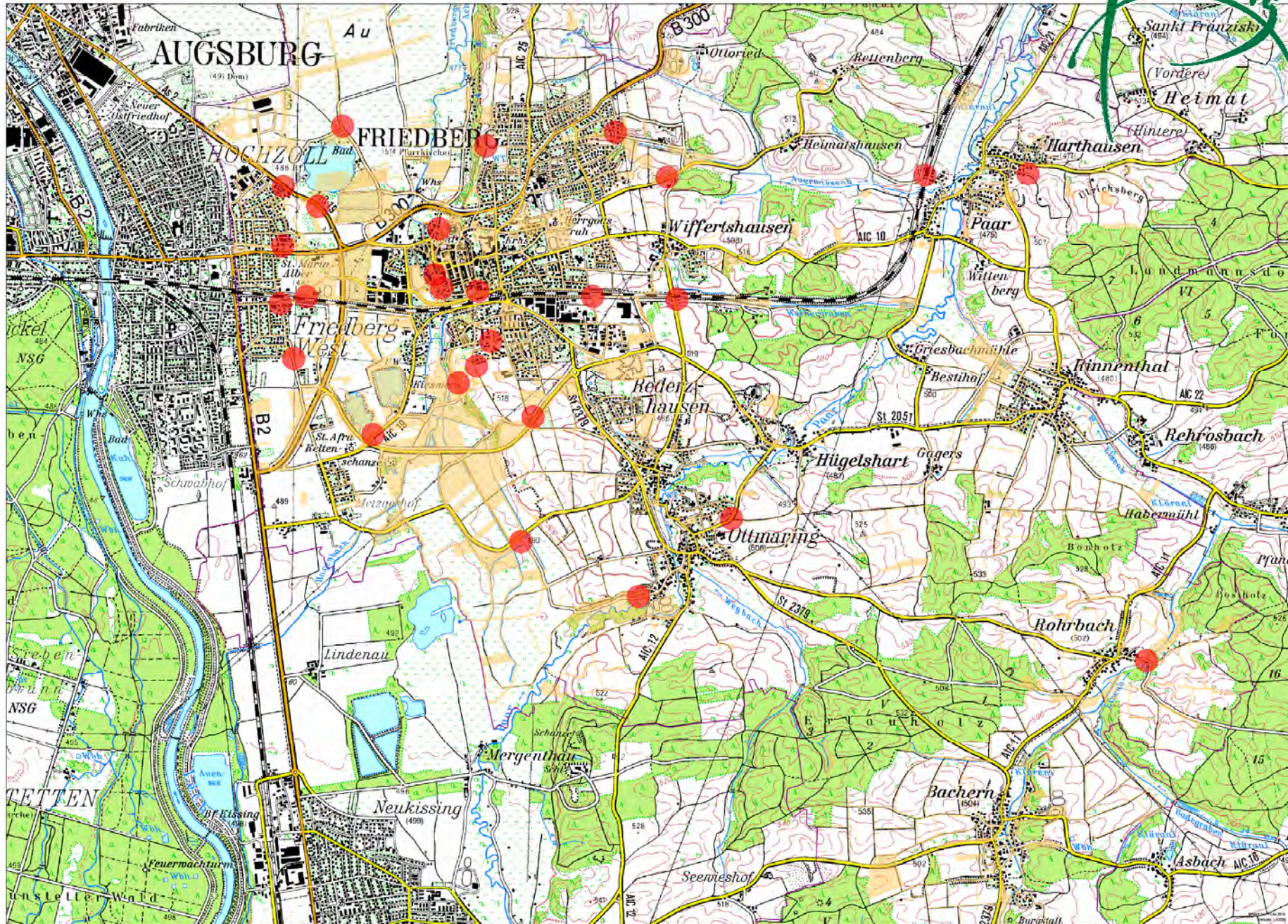



# Kommunalreferat

# FF Ottmaring: neues Löschfahrzeug wird beschafft!



Altes LF 8/6 (Baujahr 1993) wird ersetzt durch ein neues LF 10



- Auftragsvolumen rd. 300.000,-- €
- europaweite Ausschreibung läuft seit 15. April 2016
- Auftragsvergabe im 1. Halbjahr 2016 geplant
- Auslieferung an FF wegen langer Lieferzeit voraussichtlich Ende 2017



# Schnelles Internet

Ausbau Paar-Harthausen und Rohrbach



**VDSL bis zu  
50 MBit/s seit Ende 2015  
verfügbar!  
Ausbau erfolgte durch  
die Deutsche Telekom**



# Schnelles Internet

Investition / Förderung

Paar/-Harthausen, Rohrbach und Haberskirch



Eigenmittel der Stadt Friedberg

92.063 €

Zuweisung aus Landesmitteln (Förderung)

138.093 €

Gesamtkosten

230.156 €

# Baureferat und Stadtwerke

# Hochwasserschutzprojekt Bachern

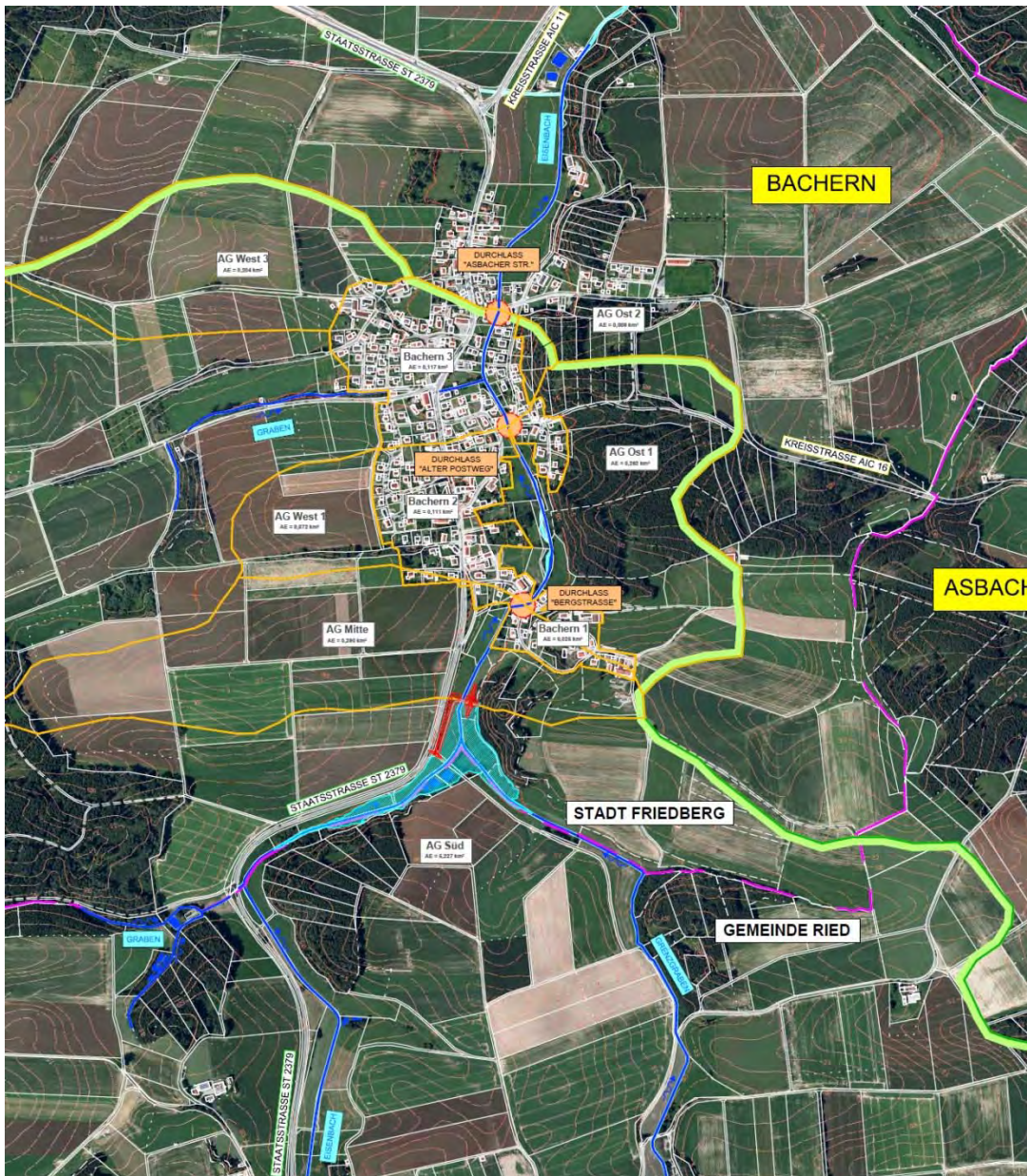

**Zeitplan:**  
04/2016: Genehmigung  
bis 08/2016: Ausführungsplanung  
bis 12/2016:  
Ausschreibung/Vergabe  
ab 03/2017: Bau

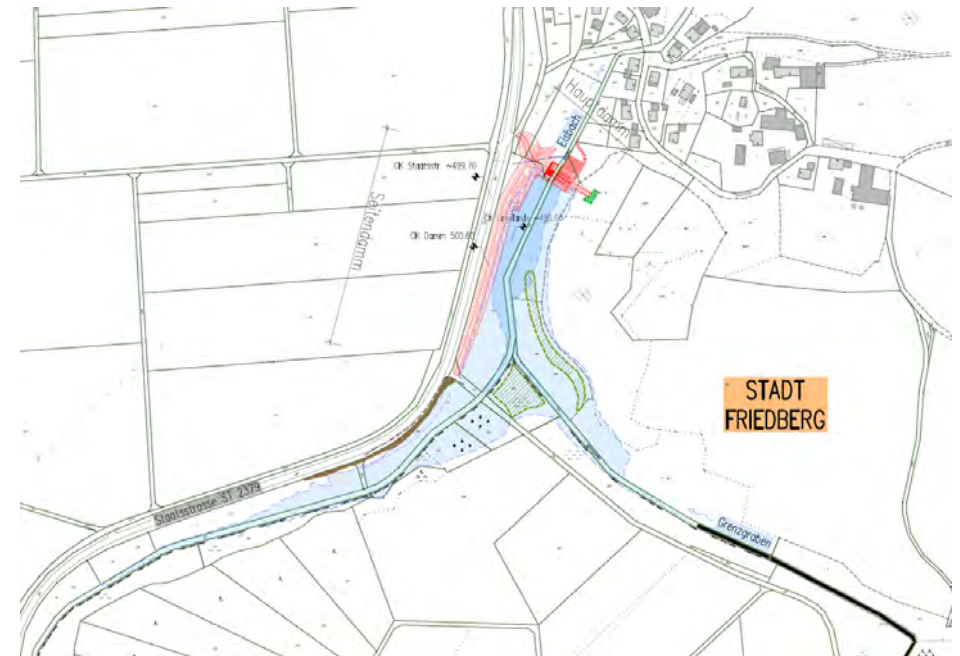

**Zentralbecken : ca. 41.000 cbm**

# Regenrückhaltung Rederzhausen



# Windpark Bachern / Benutzung Trimm-Dich-Pfad

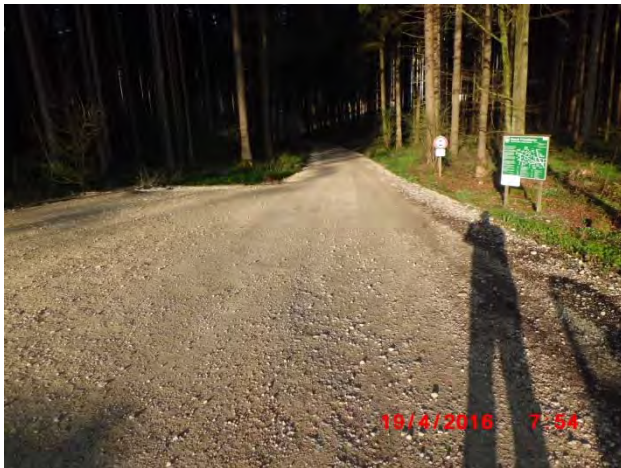

Herrichten der Wege bereichsweise abgeschlossen, z . T. aktuell in Ausführung



Neue Geräte

# Hügelshart - Querungshilfe

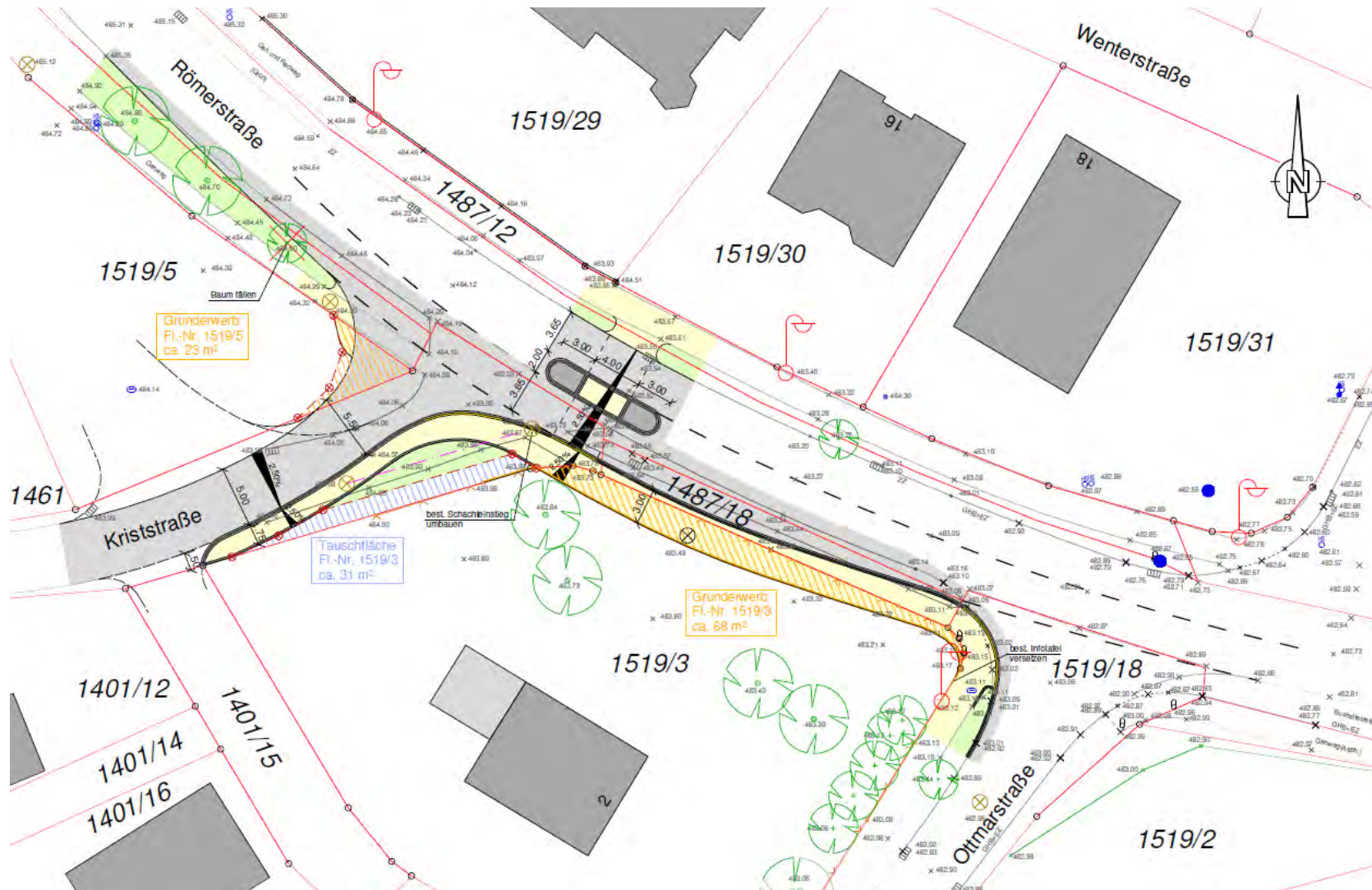

# Ottmaring – Fußgängersteg über die Paar

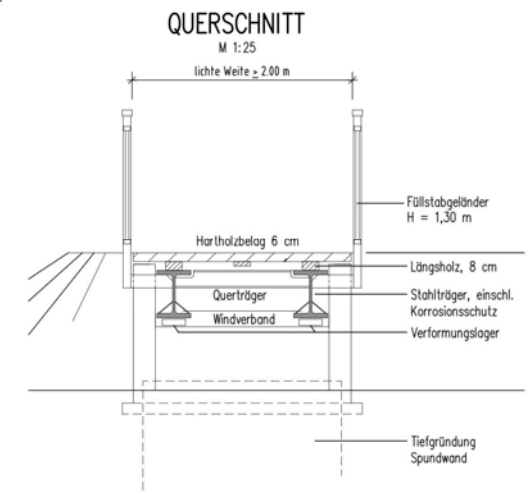
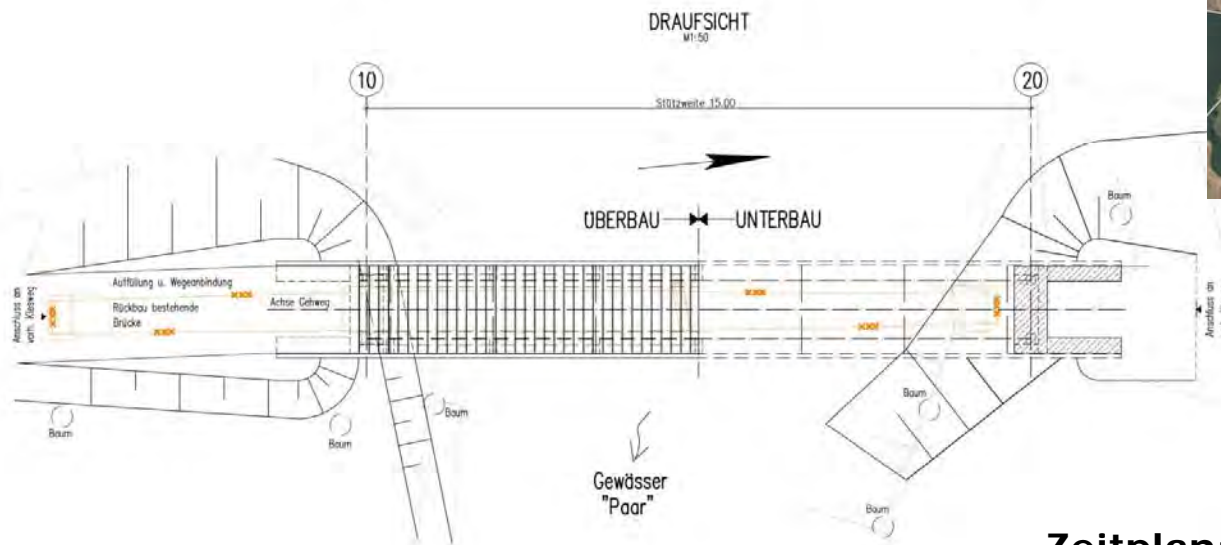
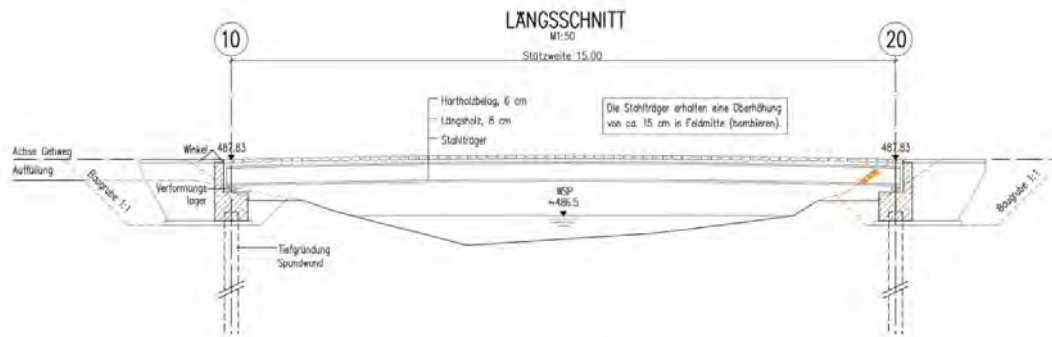
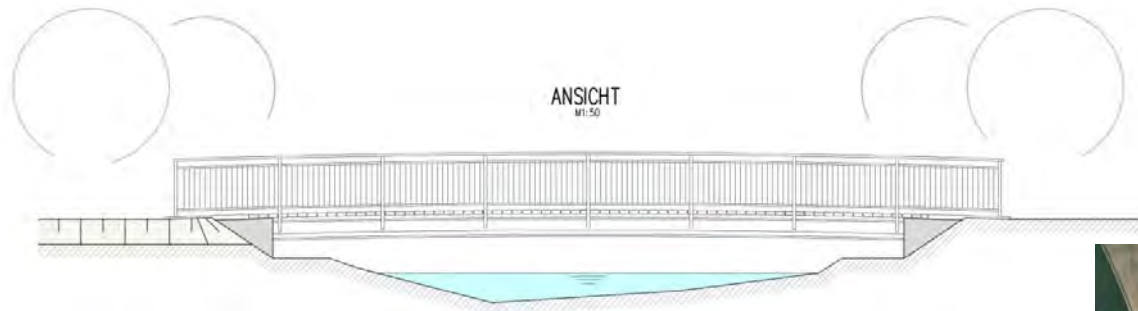

**Zeitplan:**  
**05/2016: Baubeginn**  
**07/2016: Fertigstellung**



# Baulückenkataster – Rederzhausen / Ottmaring



# Baulückenkataster – Paar / Harthausen

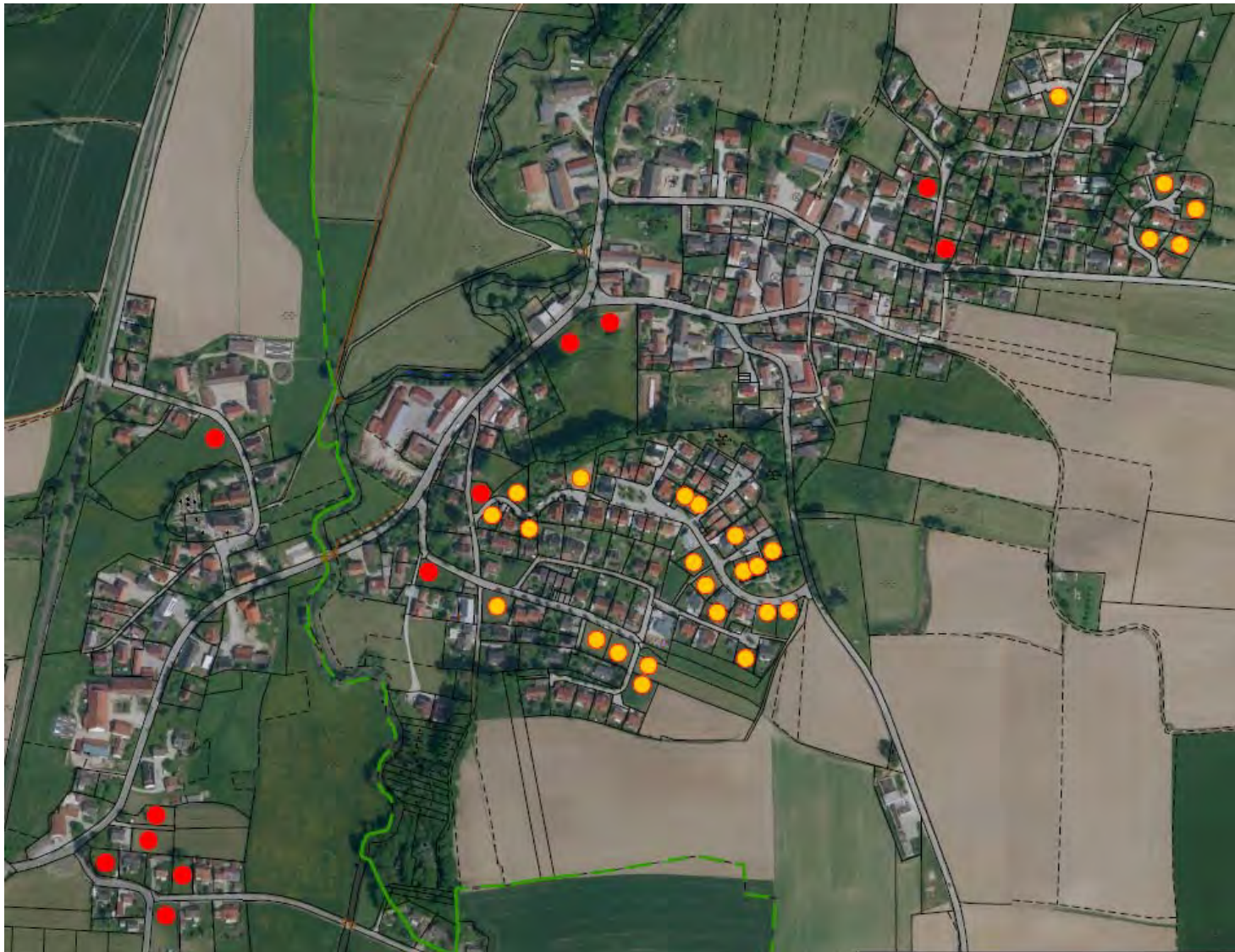

# Baulückenkataster Hügelshart / Rinnenthal

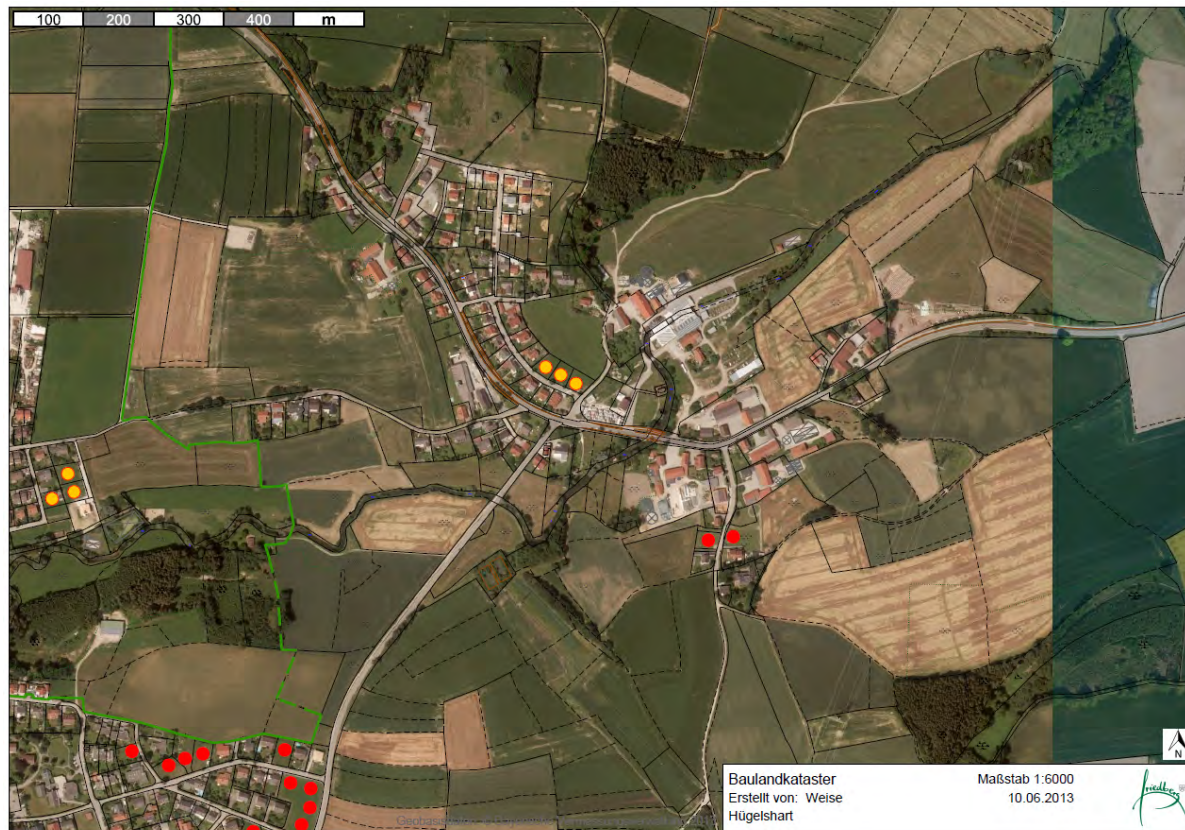

# Baulückenkataster – Bachern / Rohrbach

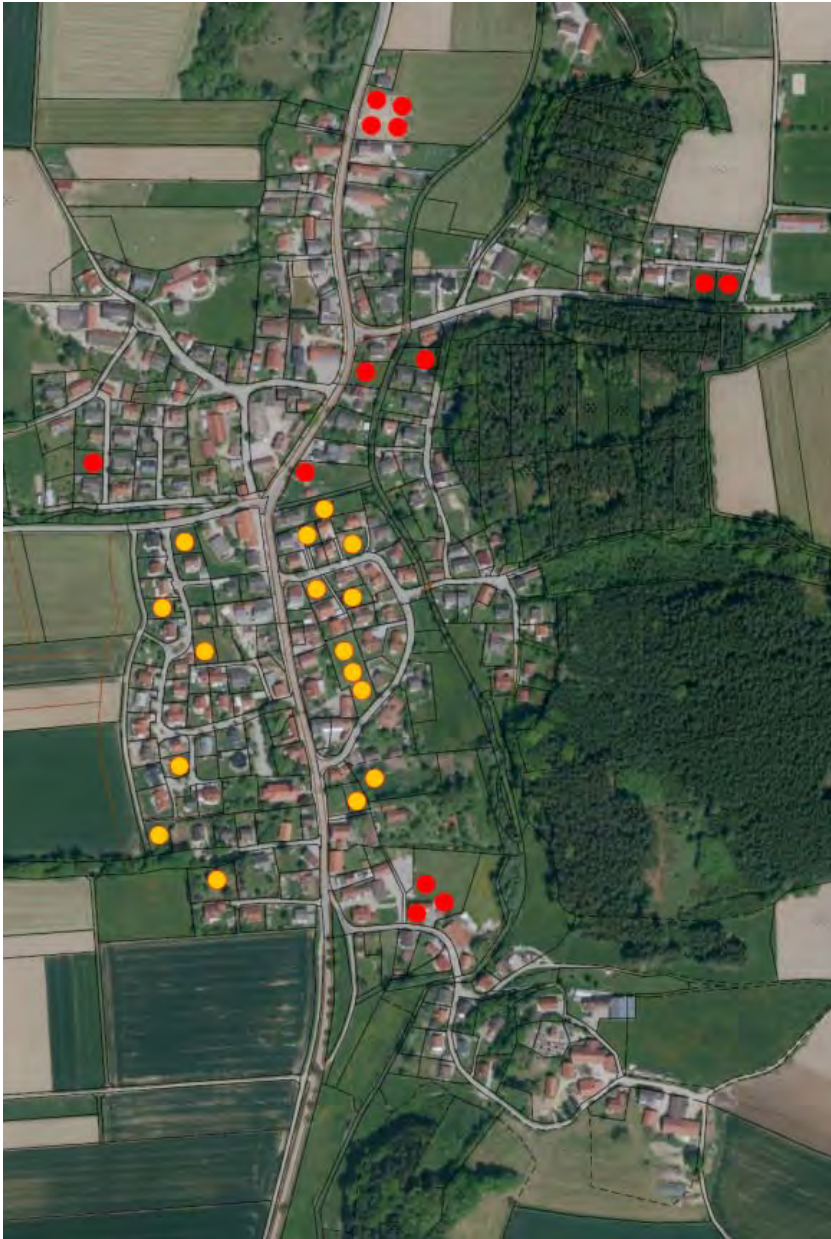

# 1. Änderung des Bebauungsplanes Nr. 6 für das Gebiet östlich der Georgstraße entlang des alten Postweges und der Steckstraße im Stadtteil Bachern



# Regenrückhaltebecken am Altgraben in Paar

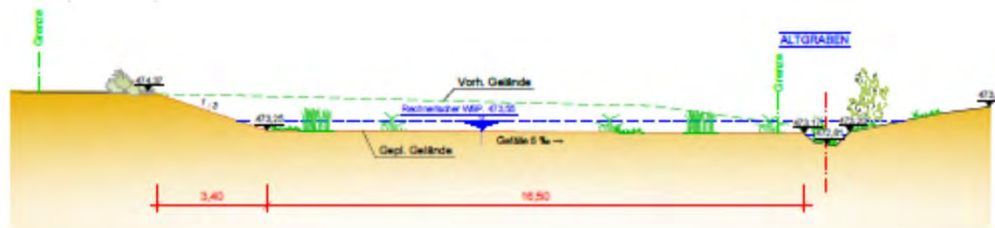

# Bebauungsplan mit Grünordnungsplan Nr. 4 für das Gebiet östlich der Bahnstrecke Hochzoll-Ingolstadt und westlich des Griesmühlweges im Stadtteil Paar



derzeit: Pflasterarbeiten  
Bauende: 05/2016

2 DH = 4 DHH  
10 EH  
14 WH



# Bebauungsplan mit Grünordnungsplan Nr. 6 für das Gebiet nördlich des Griesfeldweges und westlich des Weilerweges im Stadtteil Ottmaring



**1 DH = 2 DHH**  
**4 EH = 4 EFH**  
**2 EH = 2 MFH**



# Bebauungsplan mit Grünordnungsplan Nr. 5 für das Gebiet nordöstlich der Greinerstraße im Stadtteil Hügelschart (Ehemaliges BayWa-Gelände)

derzeit: Kanalbau abgeschlossen  
Bauende: 12/2016

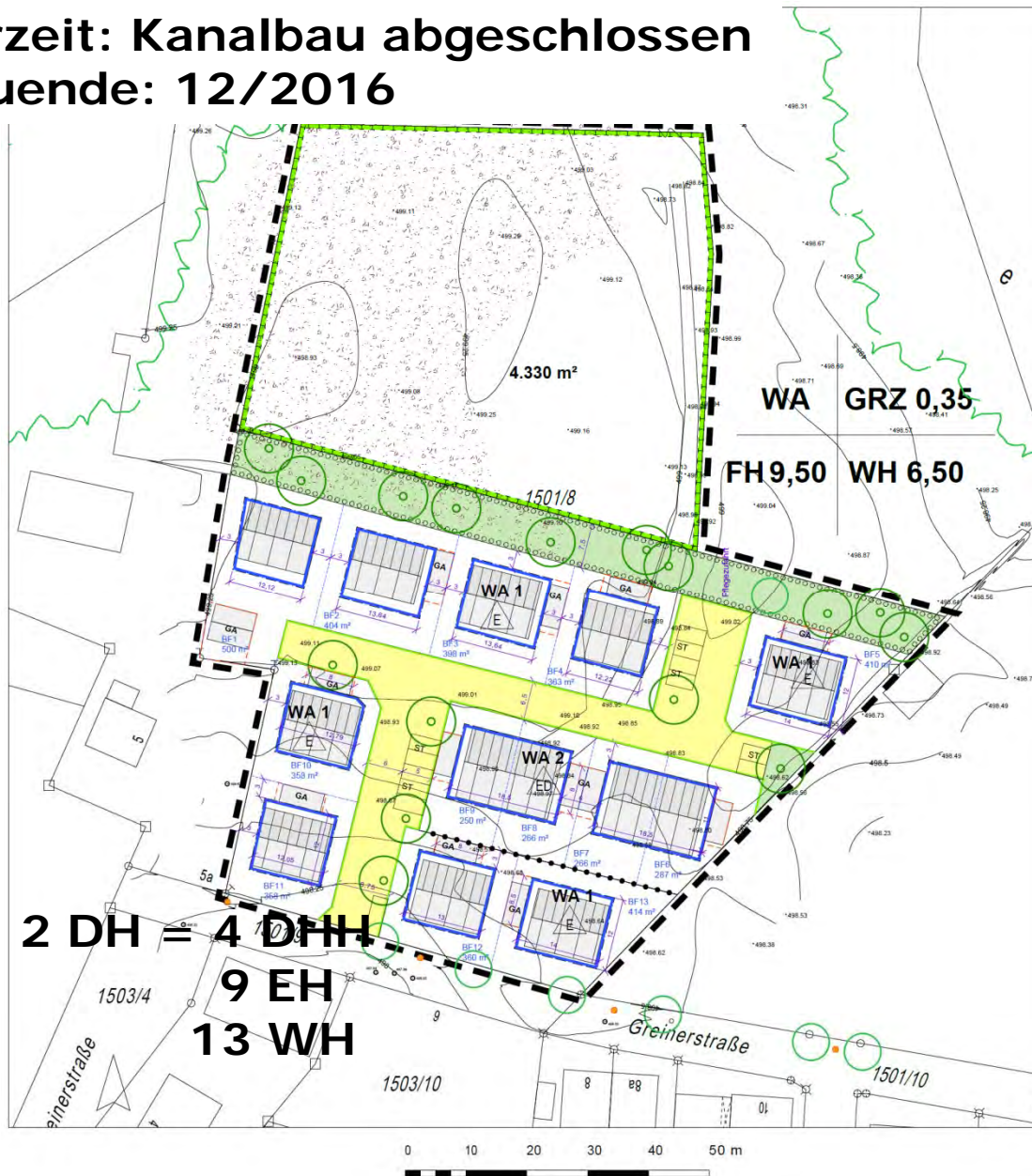

Machbarkeitsstudie EHP-Siedlung  
Einfamilienhaus



# Deponie „Lueg ins Land“

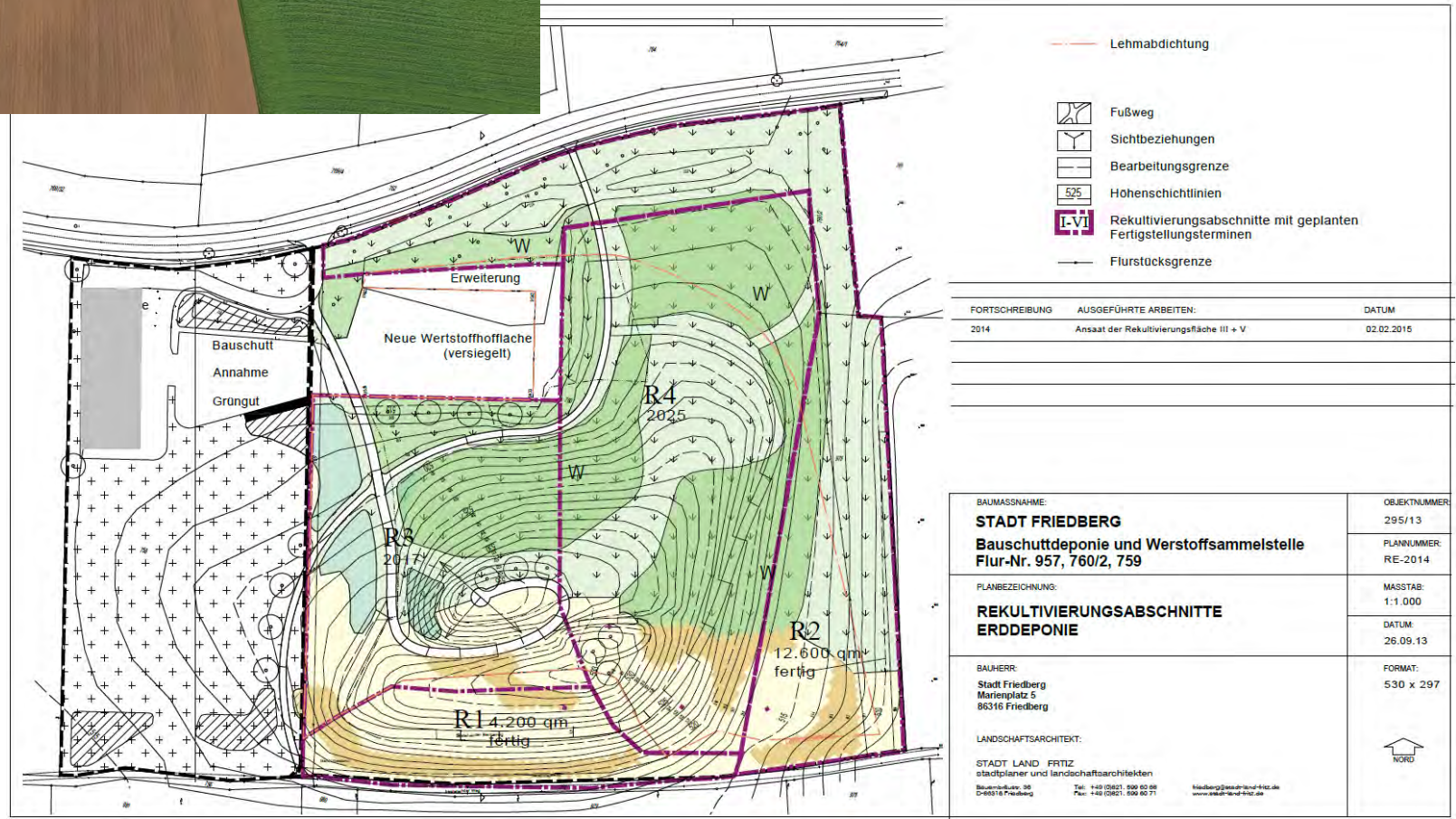



# Stadtwerke

# Neubau der Friedhofsmauer in Ottmaring





**Vielen Dank  
für Ihre Aufmerksamkeit!!!**